Ewon バックアップファイル取得手順

発行日:2025/8/1

1.　はじめに

***Ewon のファームウェアバージョンによって取得手順が変わります。**

===各 Ewon のファームウェアバージョンが以下の場合=====

・Cosy+:Ver.22.1s4 以下

・Cosy131, Flexy205:Ver.14.9s4 以下

設定変更は必要ありませんので 4 ページ(3. Ebuddy にてバックアップファイル取得)から参照願います。

===各 Ewon のファームウェアバージョンが以下の場合=====

・Cosy+:Ver.23.0s0 以上

・Cosy131, Flexy205:Ver.15.0s0 以上

設定変更が必要です。以下設定変更願います。

参考記事:

Ewon Cosy+ Feature Changes Introduced in Firmware 23.0 – HMS Support Portal

Ewon Flexy & Cosy131 – Feature Changes Introduced in Firmware 15.0 – HMS Support Portal

ファームウェアバージョン 23.0 及び 15.0 は、2025 年 8 月 1 日に発効する無線機器指令 (RED) の新しい EU サイバーセキュリティ要件に準拠するように特別に開発されました。
これにより Ewon FTP サーバーは、デフォルトで無効になったため、有効にする必要があります。

2.　設定変更(FTP サーバー有効化)

① Web GUI にて Ewon にログイン

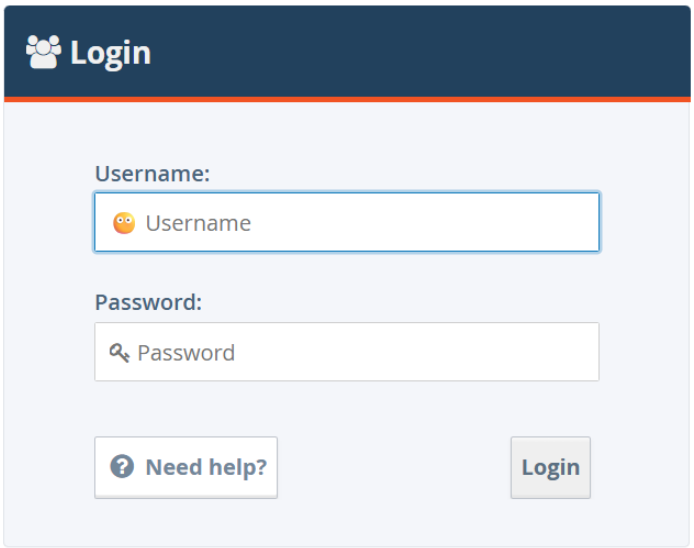

② 設定変更箇所へ移動

パラメータは以下設定場所にて変更します。

Setup > System > Storage > Tabular edition > Edit COM cfg

検索バーにて[ClosedDevice]と入力します。(close だけでも表示されます)

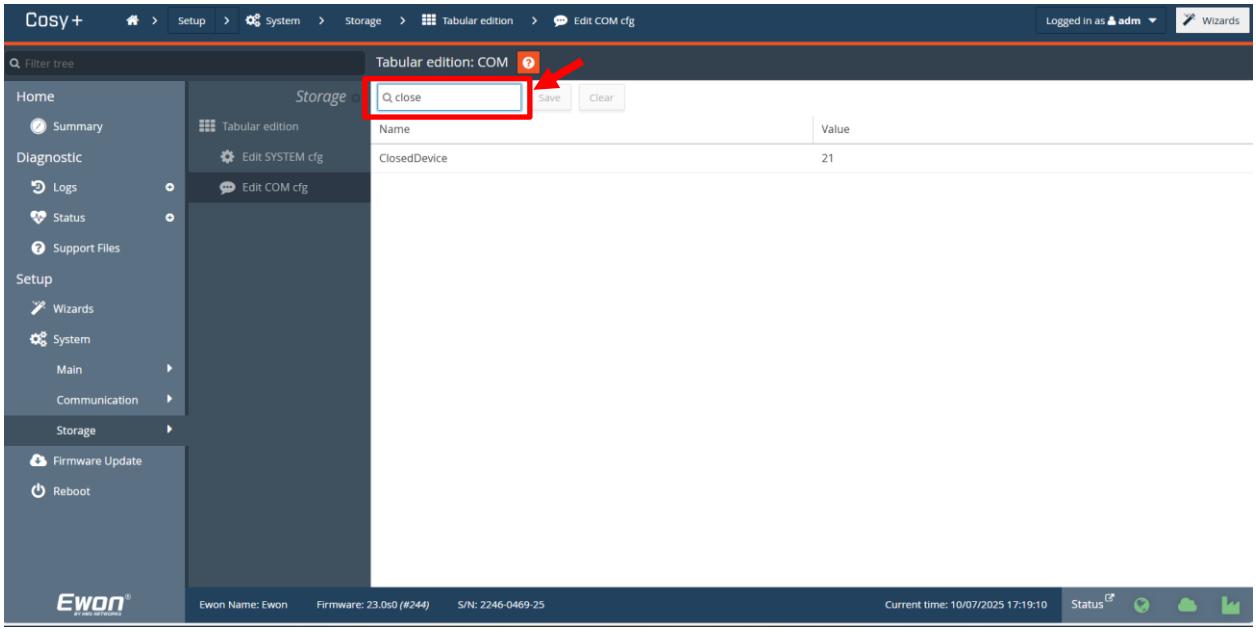

③ [ClosedDevice]の設定を 21---->0 に変更し、[Save]をクリックしてください。

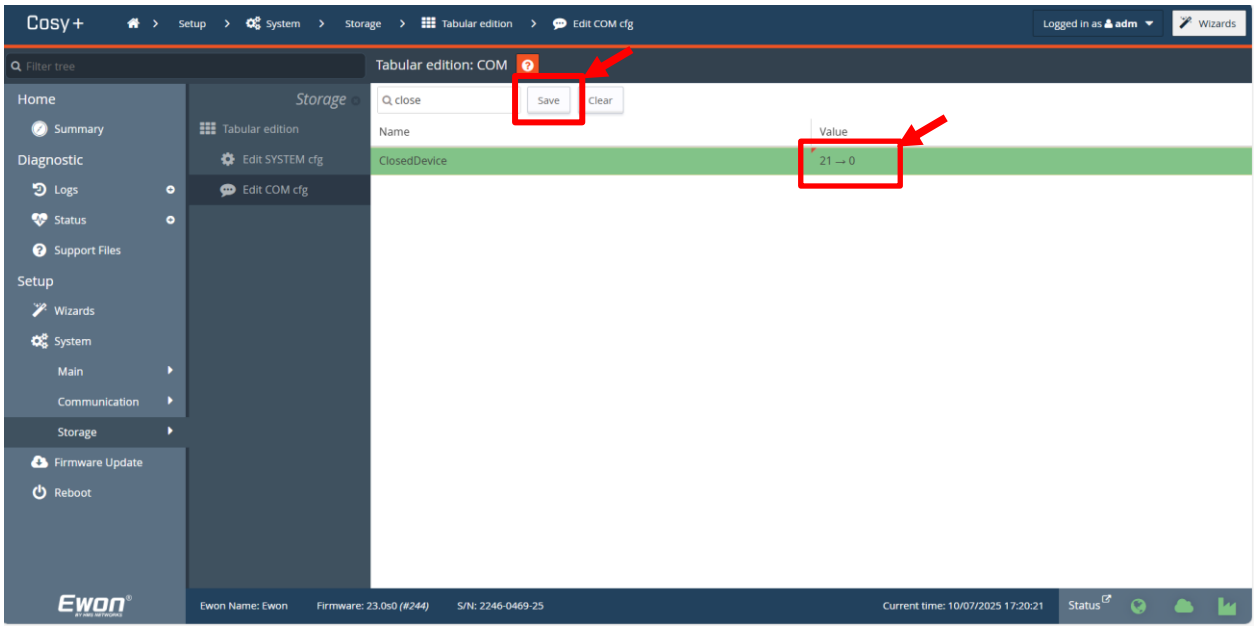

④ 右上に[Save successful]と表示されたら、Ewon を再起動し、設定完了です。

(*設定変更の際に VPN 接続が切れた場合は再度接続してください)

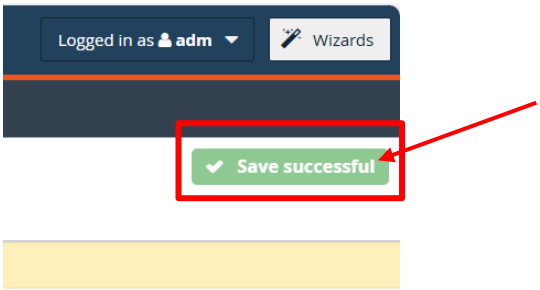

3. Ebuddy にてバックアップファイル取得

1. Ebuddy を開いて、Ewon をリストから選択して、「**Backup/Restore**」ボタンをクリックしてください。

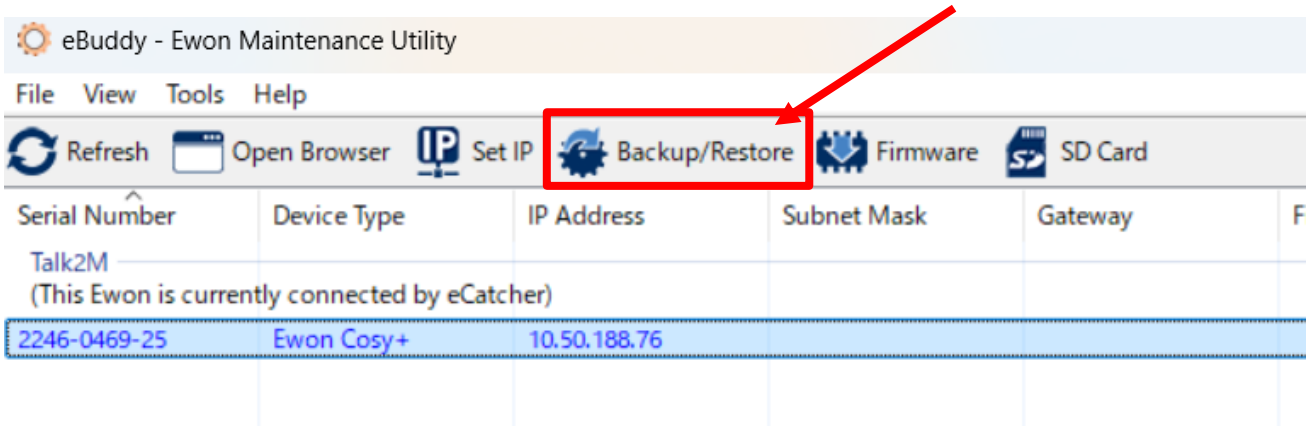

2.「**Backup** 」を選択して、「**Include Support Files** 」オプションをチェックして、「**次へ**」ボタンをクリックしてください。

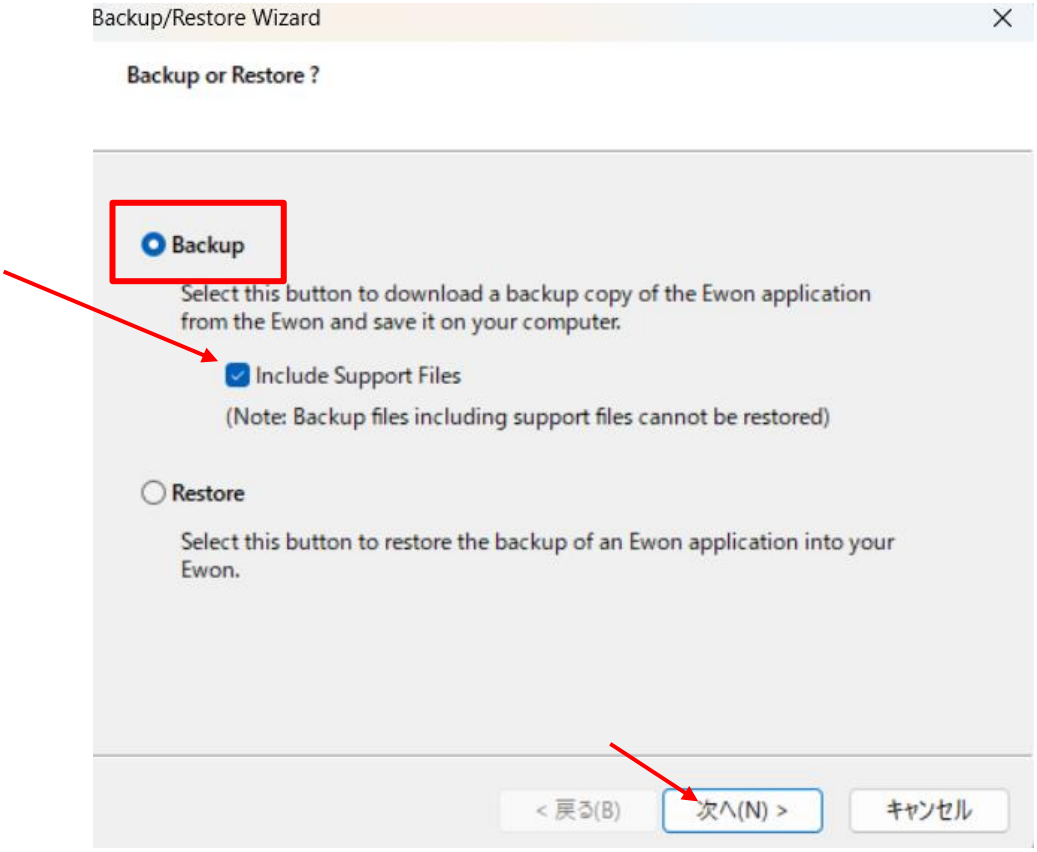

3.「**S/N or IP Address** 」にはすでに Ewon のシリアルナンバーが表示されています。
Username, Password を入力して「**次へ**」ボタンをクリックしてください。

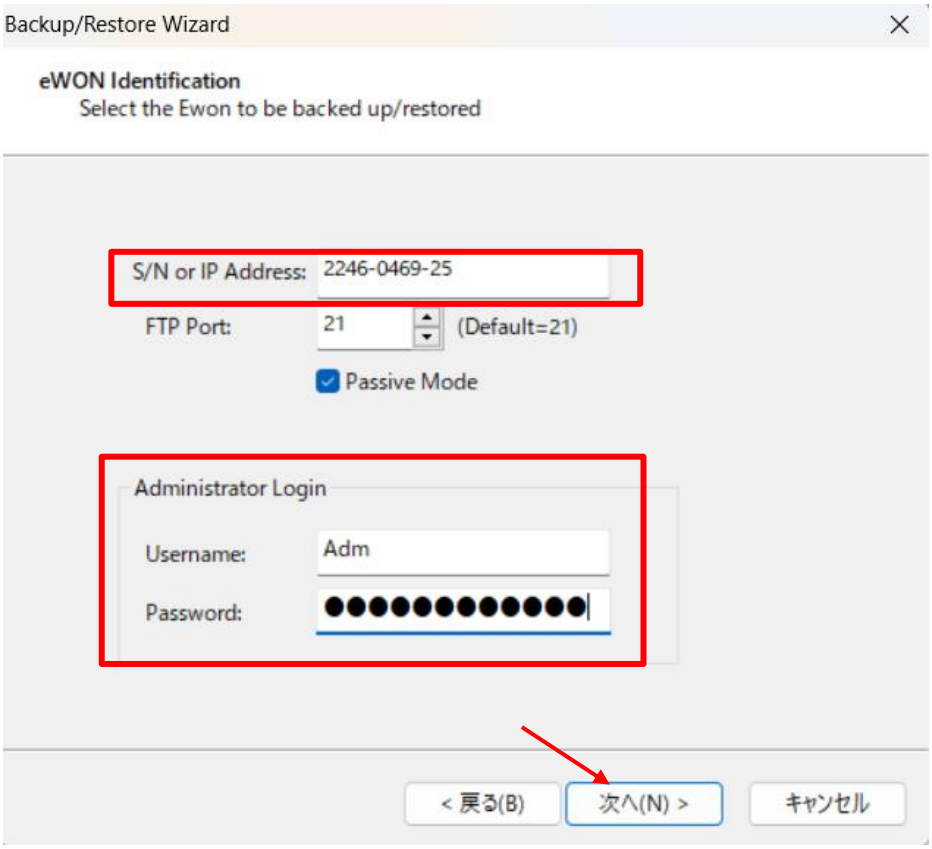

4. バックアップファイルを保存したい場所と名前を選択して、「**次へ** 」ボタンをクリックしてください。

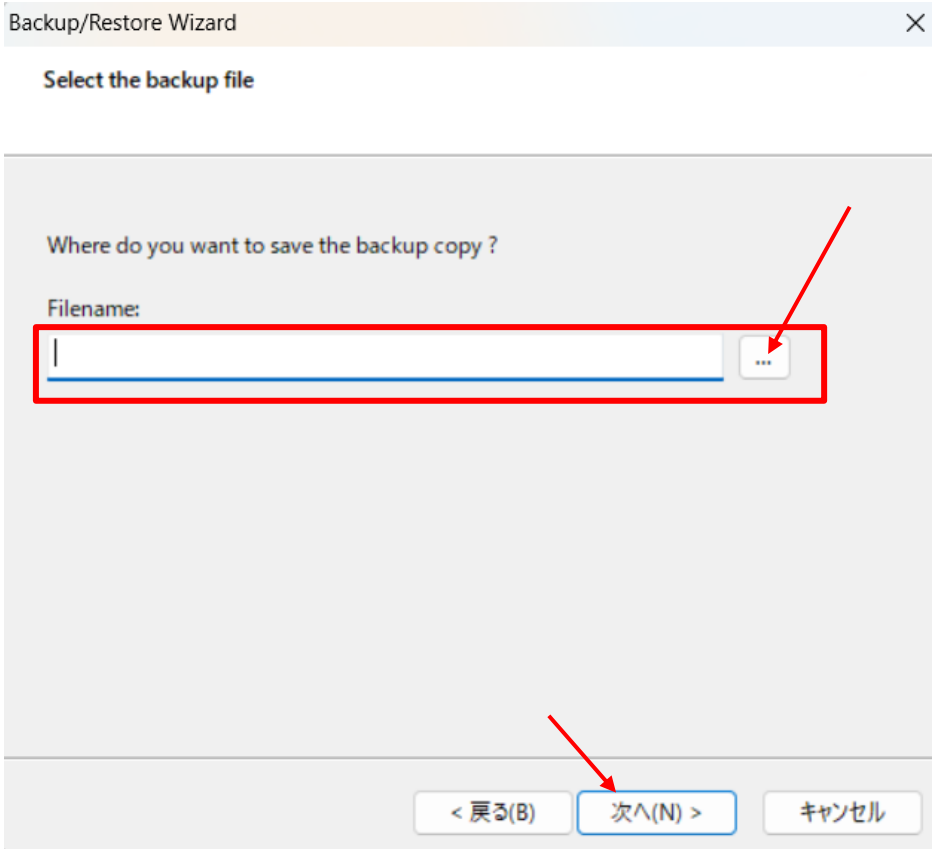

5. バックアップファイルは「.tar 」フォーマットのファイルとして保存されます。

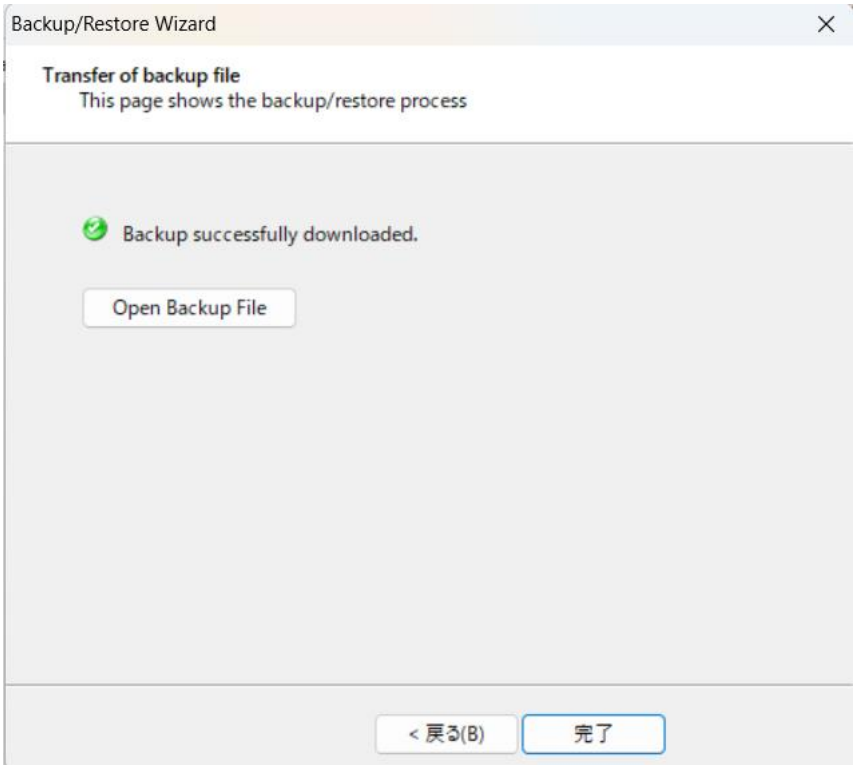

備考：
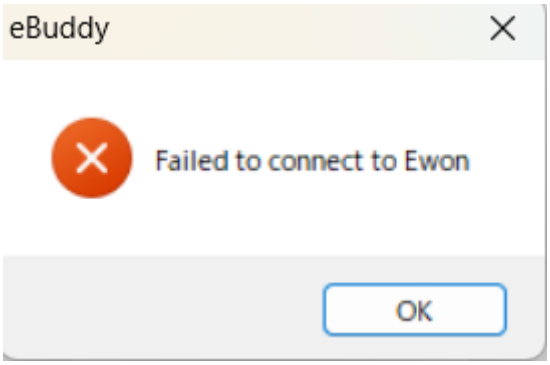
下記エラーが出た場合は Ewon と接続できていない、または設定変更（FTP サーバーの有効化）ができていない可能性があります。
今一度 Ewon との接続または設定の見直しをお願い致します。